Fondo europeo agricolo per lo sviluppo rurale: l'Europa investe nelle zone rurali

UNIONE EUROPEA

Repubblica Italiana

REGIONE AUTONOMA DELLA SARDEGNA

PROGRAMMA DI SVILUPPO RURALE 2007-2013 PSR sardegna

Fondo Europeo Agricolo per lo Sviluppo Rurale - Programma di Sviluppo Rurale per la Sardegna 2007/2013. Asse 4 – Attuazione dell'approccio Leader. Misura a regia regionale 323, azione 1, sottoazione 1 "Tutela e riqualificazione del patrimonio rurale – Stesura e aggiornamento dei piani di gestione dei siti Natura 2000"

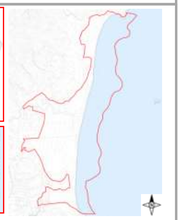

Sito di Interesse Comunitario (SIC)
ITB040017 "Stagni di Murtas e s'acqua Durci"

(Aggiornamento del precedente Piano di Gestione approvato con Decreto Assessoriale n.4 del 28.02.2008)

ATLANTE – Tavola 2/3

A01_Distribuzione Habitat di Interesse Comunitario

A02_Distribuzione Specie Animali di Interesse Comunitario

A03_Distribuzione Specie Vegetali di Interesse Comunitario

La presente versione viene pubblicata almeno 15 giorni sul sito web dell'Amministrazione proponente (Villaputzu) come previsto dalle Linee Guida Regionali. Eventuali osservazioni e proposte potranno essere trasmesse nelle seguenti modalità:

- *in formato digitale attraverso il sito http://natura2000villaputzu.jimdo.com nella sezione "contatti",*
- *in forma cartacea direttamente presso il Responsabile Unico del Procedimento;*
- *durante la Riunione Pubblica che si terrà successivamente al periodo di pubblicazione e la cui data verrà pubblicizzata attraverso il sito istituzionale www.comune.villaputzu.ca.it e il sito web dedicato http://natura2000villaputzu.jimdo.com e altre forme quali locandine e articoli sulla stampa locale.*

DATA:
Luglio 2014

REVISIONE:
0

Comune di Villaputzu
Provincia di Cagliari

Responsabile del Procedimento
Dott.Ing. Cristian Loi

Assistenza Tecnica

Sirconsul srl
Assistenza Tecnica Enti Locali

Dott. Cristiano Deiana
(Caratterizzazione Socio-Economica, Organizzazione Gestionale, Obbiettivi e Strategie Gestionali)

sistema
(Studio Associato di Ingegneria e Consulenza)
www.sistemastudio.net

Dott. Ing. Roberto Cossu
(Coordinamento Generale, Comunicazione, WEB, VAS, elaborazioni GIS, Obbiettivi e Strategie Gestionali)

Dott.Ing. Luca Caschili
(Caratterizzazione Urbanistica e Paesaggistica; VAS, Obbiettivi e Strategie Gestionali)

+ collaborazioni specialistiche

Dott. Roberto Cogoni
(Caratterizzazione Biotica e Abiotica, VAS, Monitoraggio, elaborazioni GIS)

Dott.ssa Claudia Coni
(Caratterizzazione Biotica e Abiotica, VAS, Monitoraggio, elaborazioni GIS)

Dott.ssa Forestale Micaela Locci
(Caratterizzazione Agro-Forestale, VAS, Monitoraggio, elaborazioni GIS)

Dott.Ing. Tanja Congiu (valutazione accessibilità e mobilità, Elaborazioni GIS)

Scala 1:12000

A02_Distribuzione Specie Animali di Interesse Comunitario

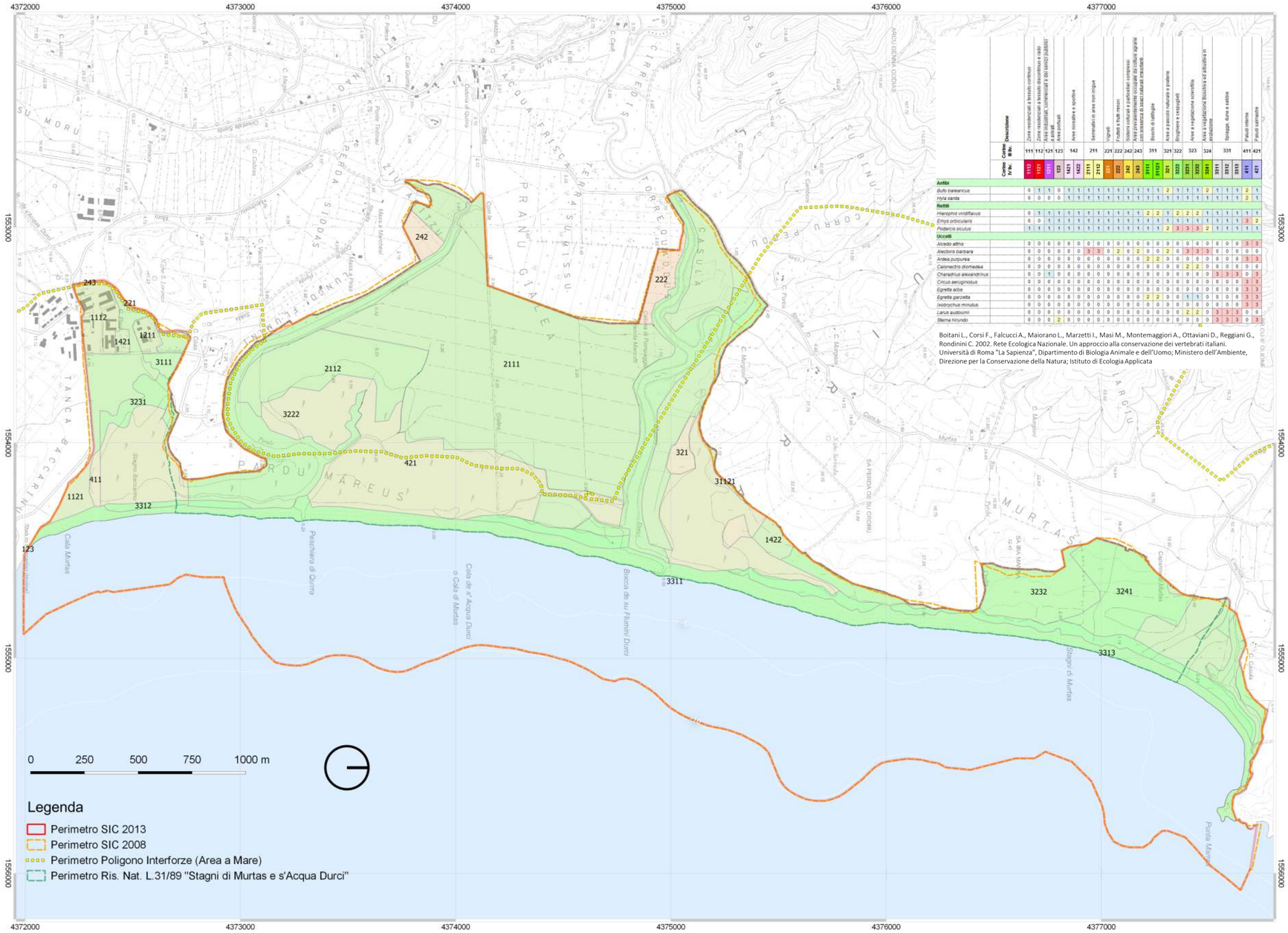

Codice Fr.Ba.	Codice Bio.	Descrizione	111	112	121	123	142	211	221	222	242	243	311	321	322	323	324	331	411	421
			1111	1121	Q111	123	1421	2111	2121	221	242	243	3111	31121	3222	3231	3241	3311	411	421
			Zone residenziali a tessuto continuo	Zone residenziali a tessuto discontinuo e rado	Aree industriali, commerciali e dei servizi pubblici e privati	Aree portuali	Aree ricreative e sportive	Seminativi in aree non irrigue	Vigneti	Frutteti e frutti minori	Sistemi colturali e particellari complessi	Colture agrarie con spazi naturali importanti	Boschi di latifoglie	Aree a pascoli naturali e praterie	Brughiere e cespuglieti	Aree a vegetazione sclerofilla	Aree a vegetazione Boschiva ed arbustiva in evoluzione	Spiagge, dune e sabbie	Paludi interne	Paludi salmastre
Anfibi																				
Bufo balearicus			0	1	1	0	1	1	1	1	1	1	1	1	1	1	1	1	2	1
Hyla sarda			0	0	0	0	1	1	1	1	1	1	1	1	1	1	1	1	2	1
Rettili																				
Hierophis viridiflavus			0	1	1	1	1	1	1	1	1	1	2	2	1	2	2	2	1	1
Emys orbicularis			0	0	1	1	1	1	1	1	1	1	1	1	1	1	1	1	3	2
Podarcis siculus			1	1	1	1	1	1	1	1	1	1	1	1	2	3	3	3	2	1
Uccelli																				
Alcedo atthis			0	0	0	0	0	0	0	0	0	0	0	0	0	0	0	0	3	3
Alectoris barbara			0	0	0	0	0	0	2	0	2	0	0	2	0	3	3	3	0	0
Ardea purpurea			0	0	0	0	0	0	0	0	0	0	2	2	0	0	0	0	3	3
Caloenectris diomedea			0	0	0	0	0	0	0	0	0	0	0	0	0	2	2	0	0	0
Charadrius alexandrinus			0	0	1	0	0	0	0	0	0	0	0	0	0	0	0	3	3	3
Circus aeruginosus			0	0	0	0	0	0	0	0	0	0	0	0	0	0	0	0	3	3
Egretta alba			0	0	0	0	0	0	0	0	0	0	0	0	0	0	0	0	3	3
Egretta garzetta			0	0	0	0	0	0	0	0	0	0	2	2	0	0	1	1	0	0
Ixobrychus minutus			0	0	0	0	0	0	0	0	0	0	0	0	0	0	0	0	3	3
Larus audouini			0	0	0	0	0	0	0	0	0	0	0	0	0	2	2	0	3	3
Sterna hirundo			0	0	0	2	0	0	0	0	0	0	0	0	0	0	0	3	3	3

Boitani L., Corsi F., Falcucci A., Maiorano L., Marzetti I., Masi M., Montemaggiori A., Ottaviani D., Reggiani G., Rondinini C. 2002. Rete Ecologica Nazionale. Un approccio alla conservazione dei vertebrati italiani. Università di Roma "La Sapienza", Dipartimento di Biologia Animale e dell'Uomo; Ministero dell'Ambiente, Direzione per la Conservazione della Natura; Istituto di Ecologia Applicata